



# ECO

# aménagement de 2 logements dans la maison des jardiniers

## Musée national de la Renaissance - Château d'Ecouen

DCE - 18 juillet 2025

projet :	maîtrise d'ouvrage :	maîtrise d'oeuvre :					document :	110.00	POC	ECO	DCE	STR	PDG	PDG	0
			architecte		BET fluides et économiste		BET structure	code	emetteur	projet	phase	lot	type	id.	indice
aménagement de deux logements dans la maison des jardiniers château d'Ecouen 2 rue Jean Bullant 95440 Ecouen	Musée National de la Renaissance Château d'Ecouen 2 rue Jean Bullant 95449 Ecouen	 lume architectes	22 rue Jules Verne 75011 Paris	 GICA	21 quai d'Argonne 94170 Le Perreux-sur-Marne	 poêle constructive	PoCo 3 avenue Victoria 75004 Paris	plans de structure echelle : echelle date : 18/07/2025							

ELEMENTS DONNES A TITRE INDICATIF,  
PRINCIPE DE POSITIONNEMENT,  
SELON RELEVÉ PERSONNEL, A CONFIRMER  
PAR ENTREPRISE

Prise d'air

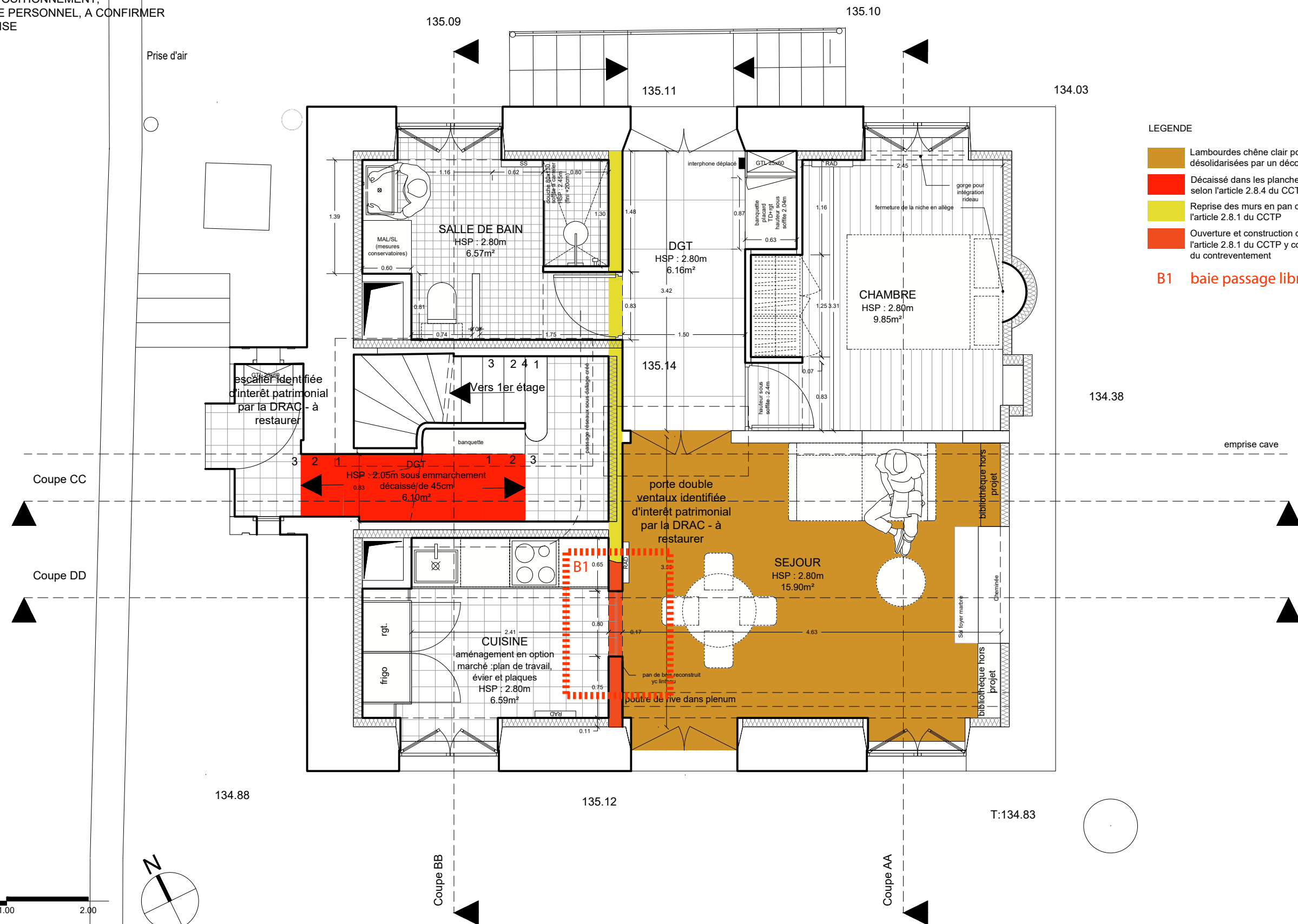

## LEGENDE

- |  |   |
|--|---|
|  | Lambourdes chêne clair posées sur longrines existantes désolidarisées par un décontaminant  |
|  | Décaissé dans les planchers existants selon l'article 2.8.4 du CCTP y compris reprise sous oeuvre cloison   |
|  | Reprise des murs en pan de bois selon l'article 2.8.1 du CCTP   |
|  | Ouverture et construction d'un portique en pan de bois selon l'article 2.8.1 du CCTP y compris fondation béton hors gel pour restitution du contreventement |

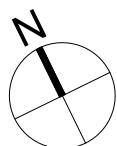

B1 baie passage libre 80x240cm

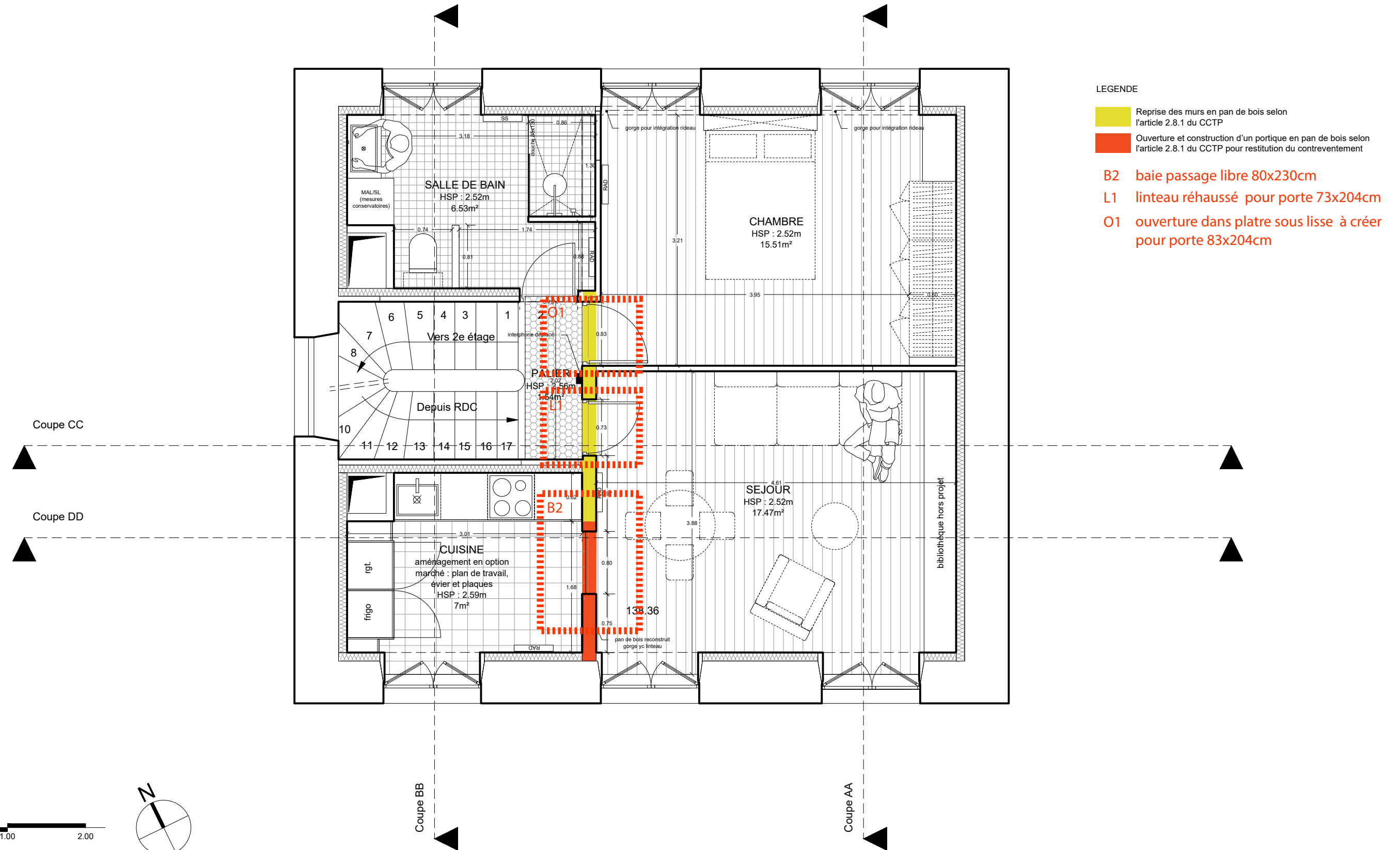

projet :	maîtrise d'ouvrage :	maîtrise d'oeuvre :			document :	110.12	POC	ECO	DCE	STR	REP	R00	0
						code	emetteur	projet	phase	lot	type	id.	indice
aménagement de deux logements dans la maison des jardiniers château d'Ecouen 2 rue Jean Bullant 95440 Ecouen	Musée National de la Renaissance Château d'Ecouen 2 rue Jean Bullant 95449 Ecouen	 lume architectes architecte 22 rue Jules Verne 75011 Paris	 GICA BET fluides et économiste 21 quai d'Argonne 94170 Le Perreux-sur-Marne	 PoCo BET structure 3 avenue Victoria 75004 Paris	Projet - repérage structure RDC échelle : 1/50 date : 18/07/2025								

ELEMENTS DONNES A TITRE INDICATIF,  
PRINCIPE DE POSITIONNEMENT,  
SELON RELEVÉ PERSONNEL, A CONFIRMER  
PAR ENTREPRISE



projet :	maîtrise d'ouvrage :	maîtrise d'oeuvre :			document :	110.13	POC	ECO	DCE	STR	REP	R1	0
						code	emetteur	projet	phase	lot	type	id.	indice
aménagement de deux logements dans la maison des jardiniers château d'Ecouen 2 rue Jean Bullant 95440 Ecouen	Musée National de la Renaissance Château d'Ecouen 2 rue Jean Bullant 95449 Ecouen	 architecte lume architectes 22 rue Jules Verne 75011 Paris	 BET fluides et économiste GICA 21 quai d'Argonne 94170 Le Perreux-sur-Marne	 BET structure PoCo 3 avenue Victoria 75004 Paris	Projet - repérage structure R+1 échelle : 1/50 date : 18/07/2025								

Nota : les modifications du pans de bois entraînant un changement de rigidité : une microfissuration peut apparaître sans mesure préventive.

Il appartiendra à l'entreprise du présent lot de mettre en place les mesures conservatoires à viser par la MOE

Pan de bois en chêne massif classe 3  
section 120x120mm

Assemblage traditionnel  
tenon-mortaise

la sablière du rajout devra être reliée  
mécaniquement à sablière du pan  
existant

Les décharges seront continues

Remplissage conforme DTU 20.1  
remplissage à la chaux traditionnelle  
FINITION : 3cm de plâtre pour REI60

Sous basement  
en maçonnerie  
similaire à  
l'existant et  
conforme DTU  
20.1

- Longrine BA
- 30x60 HT
- C40

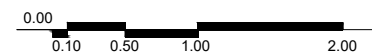



144.35 NGF

141.13 NGF

138.26 NGF

135.15 NGF

projet :	maîtrise d'ouvrage :	maîtrise d'oeuvre :					document :	110.14	POC	ECO	DCE	STR	CPE	AA	0
								code	emetteur	projet	phase	lot	type	id.	indice
aménagement de deux logements dans la maison des jardiniers château d'Ecouen 2 rue Jean Bullant 95440 Ecouen	Musée National de la Renaissance Château d'Ecouen 2 rue Jean Bullant 95449 Ecouen	 architecte lume architectes 22 rue Jules Verne 75011 Paris	 BET fluides et économiste GICA 21 quai d'Argonne 94170 Le Perreux-sur-Marne	 BET structure PoCo 3 avenue Victoria 75004 Paris	Projet - coupe de principe structure sur ouvertures dans pans de bois échelle : 1/50 date : 18/07/2025										